

松本Guide MAP

Matsumoto Crafts Month 2012

2012年4月29日(日)→5月31日(木)

5/26⑤・27⑥

CRAFTS FAIR MATSUMOTO

&

バス DAY まつもと

マイカーフリーで松本を楽しむ2日間

- ◎1日バス乗車券 ¥300
アルピコ交通 松本市近郊路線全線有効【平日ダイヤ運行】
1日乗車券は松本城・松本市立博物館関連施設・松本市美術館の割引特典付!
主な前売り場所: 松本バスターミナル / 松本市役所地下売店 / 松本市観光情報センター
松本市観光案内所 (松本駅) ※当日は車内でも販売します。
- ◎1乗車 ¥100 小学生以下無料
※回数券類は使用できません。
※西部地域コミュニティバス、市営バス(奈川線/四賀線)→27日(日)も運行。
※四賀地域バス→26/27日の土日も運行。但しバス1日乗車券はご利用できません。
※アルピコ交通松本電鉄バスの定期券は所定区間のみ有効です。
※支払いは現金をお願いします。
※高速バス/特急バス/観光路線(上高地・乗鞍・白骨温泉・美ヶ原方面)はご利用できません。

クラフトフェア会場周辺には駐車場はありません。
環境負荷も渋滞も軽減できる公共交通でご来場下さい。



- 城下町松本、和菓子を楽しむ
- 手づくり和菓子の万寿堂**
松本市旭2-3-10 ☎0263-32-1835
9:00~17:00 水曜定休 大正12年創業
おすすめ ■赤飯万寿・柏もち
 - 梅月菓子舗**
松本市北深志1-9-20 ☎0263-32-1388
9:00~18:00 不定休
明治元年創業 おすすめ ■梅園・白梅・金つば
 - 東もん 磯村**
松本市大手4-10-16 ☎0263-32-2932
9:00~18:00 第3・4日曜定休 明治30年創業
おすすめ ■古瓦(こがわら) 煎餅・和菓子外
 - 桃太楼本舗**
松本市大手3-2-17 ☎0263-32-1016
9:30~17:17:30 木曜定休 昭和17年創業
おすすめ ■松本城最中・栗まん・くるみ餅
 - 三色餅 澤田庵**
松本市大手4-3-10 ☎0263-32-0187
9:00~18:00 火曜定休 明治18年創業
おすすめ ■三色餅
 - たい焼き ふるさと**
松本市大手4-1ナワテ通り ☎0263-39-5552
10:00~18:00 不定休 昭和21年創業
おすすめ ■あんこ たい焼き
 - 翁堂**
松本市中央3-4-16 ☎0263-35-6948
9:00~18:00 水曜定休 大正2年創業
おすすめ ■女鳥羽の月・御殿餅
 - 御菓子処 藤むら**
松本市中央2-9-19 ☎0263-32-1421
9:00~19:00 水曜定休 昭和12年創業
おすすめ ■酒まんじゅう
 - 御菓子司 藤屋**
松本市中央1-2-22 ☎0263-32-2491
10:00~18:00 水曜定休 昭和9年創業
おすすめ ■お城最中
 - 開運堂 本店**
松本市中央2-2-15 ☎0263-32-0506
9:00~18:00 無休 明治17年創業
おすすめ ■開運老松・真味糖
 - 開運堂 松風庵** お茶席
松本市開智2-3-30 ☎0263-32-1985
10:00~17:00 火曜定休

- 江戸時代から続く松本の館屋
- 山屋御所**
松本市大手2-1-5 ☎0263-32-4848
9:30~17:30 水曜定休 寛文12年創業
おすすめ ■堂々板飴 (340年前)
 - 飯田屋飴店**
松本市大手2-4-2 ☎0263-32-1983
9:00~18:00 不定休 寛政8年創業
おすすめ ■あめせんべい (216年前)
 - 新橋屋飴店** ※マップは裏
松本市新橋3-21 ☎0263-32-1029
8:00~18:00 無休 嘉永年間創業
おすすめ ■まめ板 (約160年前)

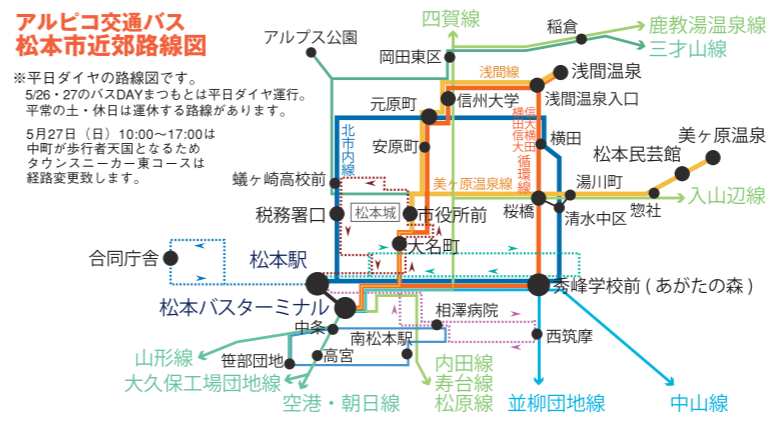

工芸の五月主催 ● 工芸の五月実行委員会 <http://matsumoto-crafts-month.com>
NPO法人松本クラフト推進協会 松本市 松本市教育委員会 松本商工会議所 松本市町会連合会
松本商店街連盟 松本観光コンベンション協会 松本地区タクシー協議会 松本市駐車場事業協同組合
アルピコ交通株式会社 東日本旅客鉄道株式会社

クラフトフェアまつもと主催 ● NPO法人松本クラフト推進協会 <http://matsumoto-crafts.com>
お問合せ ● クラフトステーション E-mail station@matsumoto-crafts.com
松本市県1-2-15 ☎0263-34-6557

バスDAYまつもと企画 ● 工芸の五月実行委員会・松本市 協力 ● アルピコ交通株式会社

ALPICO GROUP
アルピコ交通株式会社

松本市美術館開館 10周年記念

モダンデザインの精華

～宇都宮美術館コレクションと松本でみつけたグッドなデザイン～
4月14日(土)→6月10日(日)

国内唯一のモダンデザインコレクションを所蔵する宇都宮美術館の優品から「仕事」「食」「住まいとくつろぎ」などに着目した生活用品約120点を展覧します。あわせて松本市周辺の優れたデザイン製品について検証します。

松本市美術館

松本市中央 4-2-22 ☎0263-39-7400
9:00～17:00（入館は16:30まで）
※5月26日(土)は、20:00まで（入館は19:30まで）
休館日／月曜日（祝日の場合は翌日。5月1日は開館）
料金／大人1,000円（900円）、大学高校生・70歳以上の松本市民600円（500円）※（ ）内は20名以上の団体料金
※中学生以下無料、障害者手帳持筆者と付添者1名無料
無料開放日／4月21日(土)・5月1日(火)

復活 みすず細工展

4月28日(土)→5月27日(日)



松本から全国へ流通していた「みすず細工」もほとんど見ることができなくなりましたが、復興しようという動きが活発になっていています。今回は、昔ながらのみすず細工と、現代の匠（の卵?）たちの作品もあわせてご紹介します。長い時を経た大人のみすず細工と、新しく復活した若いみすず細工。これからの「モノづくり」を考えるよい機会となるのではないのでしょうか。

松本市立博物館

松本市丸の内 4-1 ☎0263-32-0133
8:30～17:00 4月28日(土)～5月6日(日)は18:00まで
休館日／年末年始 会期中無休
料金／大人 200円 小人 100円
※本城との共通券／大人 600円 小人 300円
※20名以上団体料金あり
5月1日は無料

BUS■大名町 / 市役所前 / 税務署等下車

美しいものが美しい

4月24日(火)→7月29日(日)

松本民芸館 開館 50周年記念 50年の歩みと丸山太郎のころざし

松本民芸館は、今年で50周年を迎えました。創設者丸山太郎は「美しい心の人が多くなって欲しい。そのために美しいものを示し、見てもらい、美にあこがれ、これを作り、これを使い、正しい心が養われていて欲しい。私はそんな気持ちで人を待っている。」と記しています。丸山太郎が選んだ民芸品の数々と、丸山太郎自身の作品をご覧ください。

緑陰「用の美」市

5月26日(土)→28日(月)

長野県民協会では、松本民芸館で竹細工、織機り、鍛冶物、小木工など信州の伝統を受け継いだ職人さんの作品を展示販売します。

BUS■美ヶ原温泉線 松本民芸館下車 徒歩■あがたの森から 約2キロ 25分



エッテレー・ソットサス・ジュニア（ポータブル・タイプライター「ヴァレンタイン」） 1997年（オリジナルは1969年）宇都宮美術館蔵

BUS■松本市美術館下車

中町と民芸

4月28日(土)→5月31日(木)

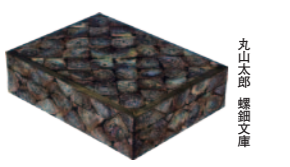

中町には「ちきりや」に生まれた丸山太郎に代表されるように、「手仕事の美」を尊ぶ伝統が今も息づいています。松本にはもともと、みすず細工や松本箆箱、足袋などに代表される城下町時代から続く職人技があります。こうした手仕事の伝統が、のちに松本で起きる民芸運動につながるいきま?。今回の企画展では、戦後の松本の民芸運動を担ってきた人々の作品と、松本の伝統工芸品をコラボレーションで紹介します。

松本市はかり資料館

松本市中央 3-4-21 ☎0263-36-1191
9:00～17:00 4月28日(土)～5月6日(日)は18:00まで
休館日／月曜日（祝日の場合は翌日。5月1日は開館）
料金／大人 200円（20人以上の団体150円）
小人 無料
5月1日は無料

BUS■はかり資料館 / 大橋通り 大名町等下車



松本民芸館

松本市里山辺 1313-1 ☎0263-33-1569
9:00～17:00
4月28日(土)～5月6日(日)は18:00まで（入館は閉館30分前まで）
休館日／月曜日（祝日の場合は翌日。5月1日、28日は開館）
料金／大人 300円 小中学生と70歳以上の松本市民は無料 5月1日は無料

クラフトフェアまつもと

5月26日(土)→27日(日)

26日 11:00～17:00

27日 9:00～17:00 雨天決行

五月のあがたの森公園に、クラフト作家たちが集います。つくり手とつかい手が顔を合わせ、それぞれの思いを伝え合わせながら、暮らしの道具を選ぶ風景。芝生に寝転んで、五月の風と音楽に耳を澄ませる風景。いつものとは違うのに、どこにも無理がない、そんな「工芸」を風景にしたような時間が過ごせます。

あがたの森公園 松本市県 3-2102-4
松本クラフト推進協会 ☎0263-34-6557

フェア期間中は300円でバスが乗り放題！

「クラフトフェアまつもと」の会場周辺には駐車場はありません。お得な「バス DAYまつもと」をご利用下さい。

BUS■秀峰学校前 / 旧松本高校



26日 11:00～18:00

27日 9:00～18:00

はぐくむ工芸

子どもたちへつなげたいもの

5月2日(水)→6日(日)

ファーストスプーンをはじめ、食器、靴、おもちゃ、楽器などさまざまなジャンルの作家が子どもたちのために作った作品をご紹介します。中庭には子どもの椅子がたくさん並びます。5月3日・4日にはその椅子に座って「美しい絵本語り」が楽しめます、木の車や、ちいさなラグ織りのワークショップもあります。

松本市美術館 1F子供創作館そらまめギャラリー→中庭 松本市中央 4-2-22

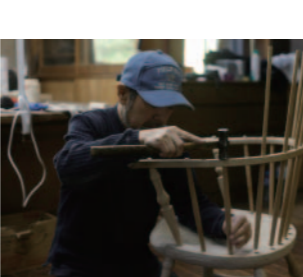

26日 11:00～18:00

「中国茶のすすめ」
5月18日(金)→20日(日)
5月25日(金)→27日(日)
中国茶の礼法は日本のお茶と比べて決まり事が少なく、自由に愉しめるのが魅力です。道具制作◎伊藤環（陶）岸野寛（陶）村上躍（陶）三谷龍二（木工）
19日(土)【凍頂と鐵観音の出会い】台湾から謝小曼さんをお迎えしテーブル茶会を催します。

松本市美術館 1F子供創作館そらまめギャラリー→中庭 松本市中央 4-2-22

村上富朗 木の椅子展

4月29日(日祝)→5月2日(水) 10:00～17:00

長野県御代田町の工房で、木の椅子を作り続け、昨夏更に急逝した村上富朗。

さまざまな暮らしの中で大切に使い続けられている椅子たちの中から、それぞれの持ち主のご厚意により代表作を集めて、その仕事を回顧します。

まつもと市民芸美術館 2Fシアターパーク
松本市深志 3-10-1 BUS■市民芸館下車



ほろ酔い工芸

三つの素材による酒器と地酒の立ち飲み酒屋
5月11日(金)・12日(土) 13:00～20:00

漆、木、磁器、陶器、ガラス作家の酒器で、松本の地酒をお楽しみいただけます。ほろ酔い気分ちょうど良く、5勺をお注ぎします。おつまみは県内の味噌やチーズなど数種類の「発酵系」から三つお選びください。アルコールの苦手な方のために甘酒もご用意しました。

地酒 5勺300円 甘酒 300円 酒肴盛り合わせ 500円

三代澤酒店 松本市大手 4-9-11 BUS■丸の内下車

徘徊珈琲

5月3日(木祝)→6日(日) 10:00～17:00

池上郎 蔵 BUS■上土/丸の内下車

LABORATORIO

大手 1-3-29 ☎0263-36-8217
11:00～18:00
火曜定休(5月1日は営業)

「Pois E 展」
4月20日(金)→5月6日(日)
帽子作家・平岡あゆみさんの帽子をご覧くださいませ。一点ものから日常使いのものまで。
「あたらしい日用品展」
5月9日(水)→25日(金)
5月10日(木)→6月5日(火)
白川武司さんは松本育ちの指物師さんです。木の扱いに熟知し、作品の上品さ、仕事の確かさには定評があります。組手の技、手錡仕上げの表面、金具とのバランスをお楽しみください。階段筆箱、文具筆箱、薬筆箱、行灯、仏壇等「道草コーナー」始めました。〔図書處〕銀花、工芸美術館。読書のみも歓迎。「お休み處」休憩、談話にて。

10cm
大手 2-4-37 ☎0263-88-6210
11:00～18:00

「中国茶のすすめ」
5月18日(金)→20日(日)
5月25日(金)→27日(日)
中国茶の礼法は日本のお茶と比べて決まり事が少なく、自由に愉しめるのが魅力です。道具制作◎伊藤環（陶）岸野寛（陶）村上躍（陶）三谷龍二（木工）
19日(土)【凍頂と鐵観音の出会い】台湾から謝小曼さんをお迎えしテーブル茶会を催します。

ギャルリ灰月
中央 2-2-6
高美書店 2階 ☎0263-38-0022
11:00～18:00
火・水曜定休

「中村陽一アクセサリー展」4/21(土)→5/6(日)
「ワラの籠ワークショップ」5/12(土)・13(日)
「マルの西洋裂」5/19(土)→5/27(日)
「丸山正 / 帯 × 高木由利子 / 写真展」5/19(土)→5/27(日)（会場：高美屋文庫→灰月階下）
「額賀章夫陶展」5/26(土)→6/3(日)

BUS■市民芸館下車

tónico トニコ
中央 2-4-1 2階 ☎0263-34-6621
12:00～18:00
(変更日あり)
不定休

「kimi-noix バッグ展」
4月21日(土)→5月6日(日)
「野山へ」
5月10日(木)→28日(月)
小澤基晴（陶）金井三和（陶）田中一光（陶）
沖澤康平（ガラス）mauve 山本葵（アクセサリー）
福田利之（絵）木村彩子（絵）C23 柿澤美香（草花）
風知（草花）

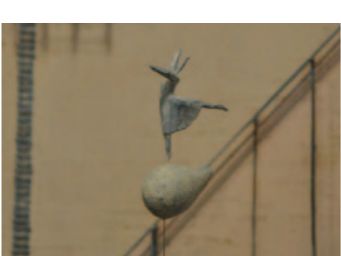

5月12日(土)→27日(日)

関東を拠点に活躍する、立体造形作家を中心としたグループ展です。金属、石、ガラスなど、様々な素材の魅力が作り手の中で作品として昇華され、メッセージを伝えてくれます。素材に近づき時に離れ、工芸や彫刻といったカテゴリーも超えて、作り手個人の物語が綴られていく様をお楽しみください。
松本市美術館 2階市民ギャラリー A
松本市中央 4-2-22 ☎0263-39-7400

ワークショップ Mウイング・中央公民館 4階工作室 松本市中央 1-18-1

すず竹で編む小さな花入れ
5月12日(土) 14:00～16:00
講師／みすず細工復活プロジェクト
対象／小学4年生以上（ハサミを使います）
定員／16名（要予約）
料金／1,500円

申込/工芸の五月企画展 ☎0263-34-6557 市民生涯学習課 ☎0263-32-1132 予約開始 / 4月28日(土) 11:00～

百趣
大手 3-5-13 ☎0263-32-8801
10:00～18:00
水曜定休

「指物・白川武司」
5月24日(木)→6月5日(火)
白川武司さんは松本育ちの指物師さんです。木の扱いに熟知し、作品の上品さ、仕事の確かさには定評があります。組手の技、手錡仕上げの表面、金具とのバランスをお楽しみください。階段筆箱、文具筆箱、薬筆箱、行灯、仏壇等「道草コーナー」始めました。〔図書處〕銀花、工芸美術館。読書のみも歓迎。「お休み處」休憩、談話にて。

蔵シック館
中央 2-9-15
9:00～18:00
(27日は～17:00)

「糸偏の素材市」
5月26日(土)→27日(日)
糸・布の素材展示販売とワークショップ
下村 輝「絹の話」本出ます「ホックキスパーティ」
アヴリル「ゆび編みパーティ」
アヴリル(糸) 下村ねん糸(絹) 西銘通商(麻)
アルタミラ(布製品) 棉生テキストイル(棉の布) イドラ(ビーズ) 他。

中央民芸 ショールーム
中央 3-2-12 ☎0263-33-5760
9:30～18:00 年中無休

「寛ぎの椅子・ロッキングチェア特集」
5月1日(火)→31日(木)
ロッキングチェアはとっても機能的で快適な椅子。立ち座りがし易く、体の動きに自然に寄り添います。自分の居場所だと思える椅子、長い時が育てた寛ぎの椅子。そんなロッキングチェアの数々を特集します。

「額賀章夫陶展」5/26(土)→6/3(日)

ようさん工房
中央 3-2-14 2階 ☎090-6567-6853
11:00～19:00
月～金曜定休

「'ここ'にて、旅に出よう」
5月3日→29日の土日祝、28、29日 youit 春夏服展 2012+小沢夏美作品展
絵と服とのコラボレーション 展示です。見ているだけで、どこか飛んでいけるような絵、普段を少し楽しくする服と旅グッズを展示販売します。



てのひらに

5月19日(土)→24日(木) 10:00～17:00
クラフトステーションギャラリー 火・水曜定休
5月26日(土)→27日(日)
あがたの森講堂棟2階教室

クラフトフェアまつもとの出展作家に「てのひらに」をテーマに作って頂きました。てのひらを見つめた先に広がる世界をお楽しみください。
クラフトステーションギャラリー
松本市県 1-2-15 ☎0263-34-6557

フレグランスキャンドル
5月19日(土) 14:00～16:00
講師／西牧隆行（Hart..）
対象／中学生以上
持ち物／エプロン
定員／15名（要予約）
料金／1,000円

申込/工芸の五月企画展 ☎0263-34-6557 市民生涯学習課 ☎0263-32-1132 予約開始 / 4月28日(土) 11:00～

工芸 マエストロ
中央 3-2-15 ☎0263-33-7895
10:00～18:30
無休

「村松学 吹きガラスの器 2012」
4月29日(日祝)→5月27日(日)
例年ご好評いただいています、広島「カンナカガラス工房」村松学さんの吹きガラス展です。定番のシンプルなお Copp や鉢から、色彩が楽しめる蓋もの、花器まで。ひと足早い夏支度をどうぞ。

グレイン・ノート
中央 3-5-5 ☎0263-32-8850
10:00～18:00
水曜定休
会期中無休

「子供椅子展」
5月8日(火)→15日(火)
23人の木工家の子供椅子を展示・販売します。
「自然素材を着る 渡辺珠美展」
5月19日(土)→22日(火)
ひき続き「子供椅子展」
5月25日(金)→6月30日(土)

群青・salon as salon
中央 3-5-10 ☎0263-35-1006 ☎0263-34-1006
11:30～19:00
月曜定休(4/30営業)

「nakaban 木の油彩作品 huile sur bois 2012」
4月28日(土)→5月27日(日)
nakaban さんは、絵画を中心に絵本、イラストレーション、アニメーション、映像、ライブプロジェクトなど多方面で活動を行っているアーティストです。独自の手法で描き出されるあまねく「色彩の目眩」monde des nakaban をお楽しみください。

自遊石
中央 3-7-20 ☎0263-32-5265
9:00～17:00
会期中無休

「情景図鑑Ⅲ」
工芸作家によるグループ展
5月13日(日)→19日(土)
素材に触発され手が動く。その手だけにしか作りだせない形があり、それはどこにもなかった情景を生んでいきます。「用」だけではなく工芸の世界をお楽しみください。

時代遅れの洋食屋 おきな堂
中央 2-4-10 ☎0263-32-0975
無休
9:00～18:00

「EATS and CRAFTS—家族の食卓」
5月12日(土)→27日(日)
毎日使うものだから…家族を笑顔にする器やカトラリー、ランチョンマットなどを集めました。おきな堂定番の懐かしい味も現代の作家の器で味わえます。

カレーの店 デリー
中央 2-4-13 ☎0263-35-2408
11:15～18:00
水曜定休

「三代澤本寿 型絵染作品展」
4月29日(日祝)→5月31日(木)
松本市出身で、松本の民芸運動に力を注いだ染色工芸家、三代澤本寿の作品展。店内に7、8点のパネルや染め絵を展示します。

和かふえびいんず
中央 2-9-5 ☎0263-31-0649
10:00～19:00
火曜定休

「暮らしの中楽しさを求めて」
4月25日(水)→5月28日(月)
かわいいオブジェや陶器の小物、染め、織りの身の回りのものをあつめてみました。(作家名;M2+K2 他)

Gargas ガルガ
深志 3-10-26 ☎0263-39-5556
11:00～20:00
火曜、第1・3月曜定休

「とり・鳥・トリ展 3」
4月28日(土)→5月28日(月)
Akané BonBon・金井三和・小沢夏美・mauve・熊谷俊行・Papier Hekisui の皆さんが作り出しているいろいろな鳥たちが並びます。素材も様々…紙・土・金属などなど。鳥が好きの方も、そうでない方も、ぜひ楽しんでみてください。

tadokorogaro
元町 1-3-27 ☎0263-36-0985
10:00～16:30
(日曜は11:00～18:00)

「佐口 馨 木の器展」
5月21日(月)→27日(日)
生木を使うことで生じる自然な曲線。「焦し」「焦がし」という独自の技法による茶や黒い器や白木の器、漆の器、制作過程で生じたヒビを鏝で繕ったものなど展示いたします。

Gallery&CAFE 憩の森
城山 11-17 ☎0263-34-7660
10:00～18:00
水曜定休

「中信美術会 4 部工芸展」
4月27日(金)→5月9日(水)
中信地域で創作活動に励む工芸作家 30 余名の作品の展示。春風吹き抜ける憩の森で、漆・七宝・木彫・染め・織り・陶芸など多彩な工芸作品がお待ちしております。特設販売コーナーあり
写真は丸山邦江「フレームワーク」

大場漆部(おばうるしへ)
岡田下岡田 178-18 ☎0263-46-5716
不定休

「椀くらい良い物を使いたい展」
5月1日(火)→28日(月)
汁椀、飯椀、煮物椀、吸い物椀、子供椀等。気に入った自分だけの椀で、いதாக喜びを味わってください。

のまど
～手作り工芸作家の店～
中央 3-4-18 ☎0263-36-2356
10:00～18:00
第1・3 水曜定休 5/2は営業

陶展「日本の心ー和・美（わびー）」
4月29日(日祝)→5月31日(木)
陶人形作家・平形俊男の人形を中心に遊び心の焼しめの器、独創的な和モダンの器など平形ワールド満開です。心温まる空間を演出します。

ホテルブエナビスタ
本庄 1-2-1 ☎0263-37-0111(代)
8:00～20:00

「ホテナカ～セレクトギャラリー」
4月29日(日祝)→5月31日(木)
だれでも気軽に立ち寄れるロビーギャラリーとして工芸作家の作品をディスプレイ。1階ショップ「ハセオ」では、作品の販売も行います。詳細はHPにて。

スタジオママル
新橋 6-16
ライフスタイルマーケット ☎0263-87-7056
10:00～19:00 不定休

「自分でつくる台所道具」
5月1日(火)→5月31日(木)
必要の道具を野山で見つけた材料で作り、とことん使う。ある女性の生き方から学んだ小さな家具や台所道具のアイデアをさ紹介します。